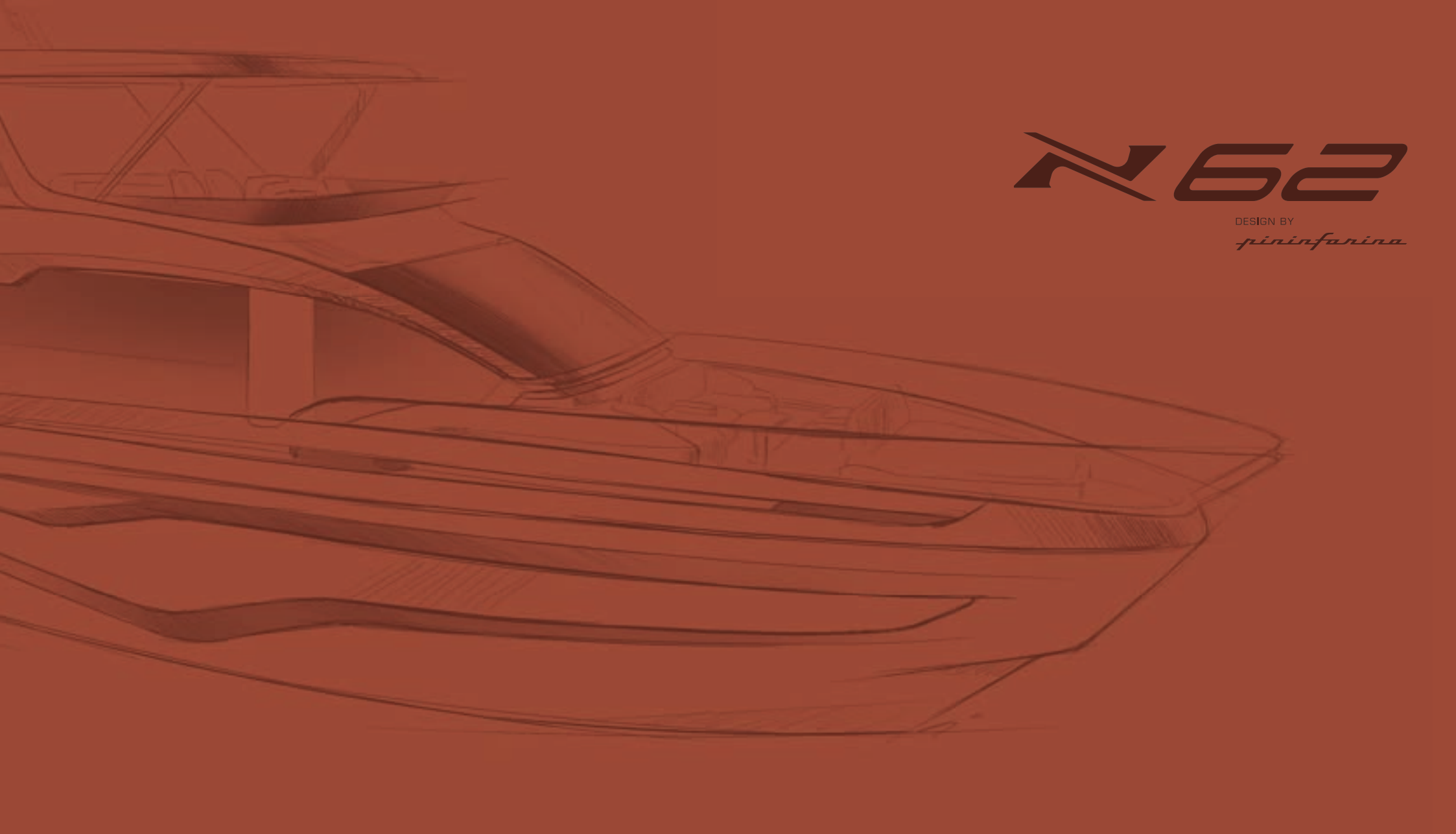
N62
DESIGN BY
pininfarina

NXBOATS pininfarina

Shaping the future of premium yachting.

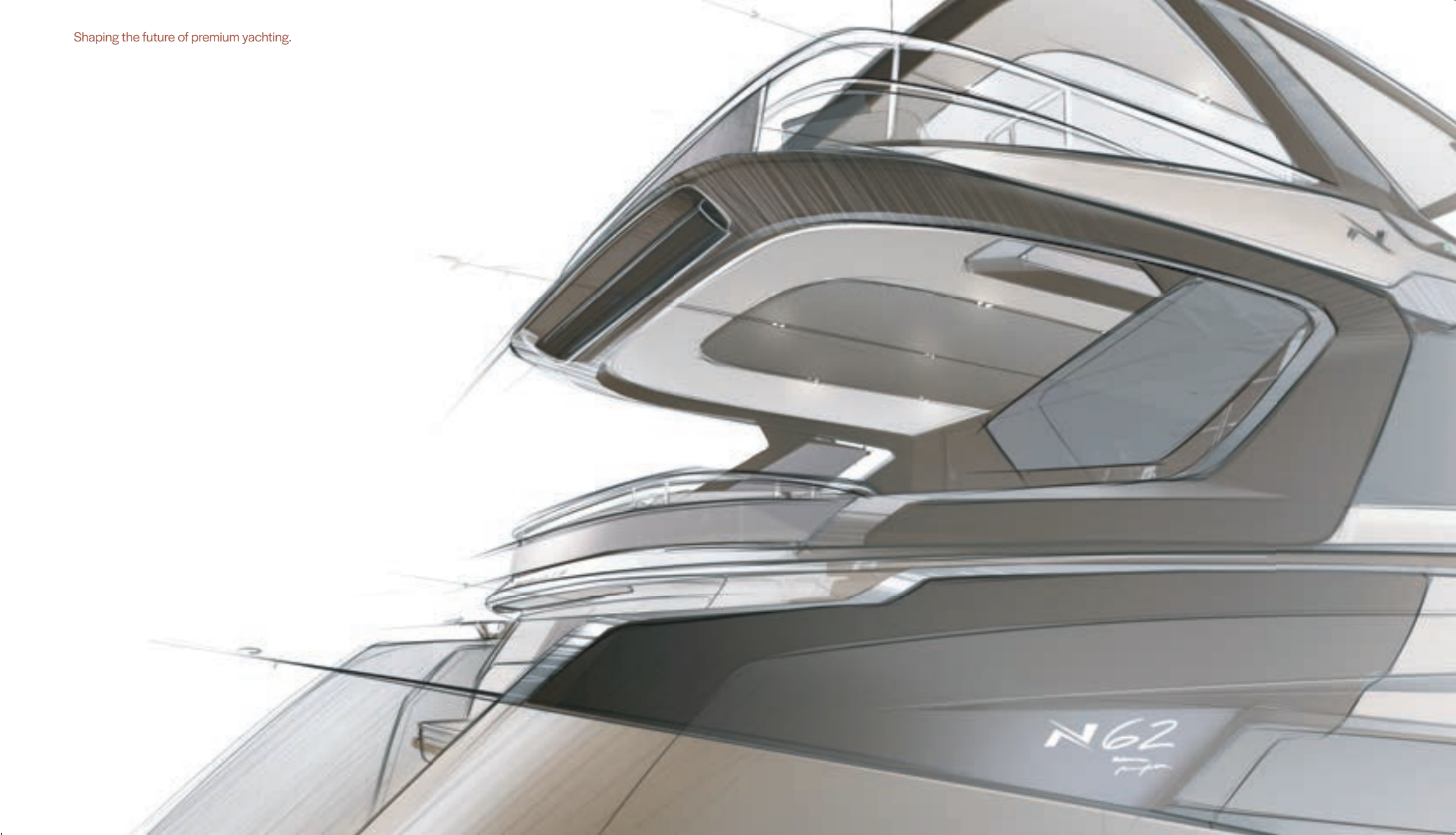

Índice
Table of contents

NX BOATS E PININFARINA p.6
NX Boats and Pininfarina

DESIGN INTERNO p.10
Interior design

DESIGN EXTERNO p.16
Exterior design

DADOS TÉCNICOS p.22
Technical data

OPÇÕES DE COR p.26
Color options

CONTATO p.30
Contact

ONDE O DESIGN ITALIANO ENCONTRA A INOVAÇÃO BRASILEIRA

Where Italian Design Meets Brazilian Innovation

Desde 1930, a Pininfarina é sinônimo de estilo e excelência em design, marcando presença em setores como automotivo, arquitetura, produtos e náutica, ao lado de nomes como Ferrari, Maserati, Alfa Romeo e BMW. Com escritórios ao redor do mundo e um centro criativo em Miami, a marca continua a moldar o futuro por meio da perfeita união entre forma e função.

Na náutica, a Pininfarina aplica sua expertise desde os anos 1980, assinando projetos de interiores e exteriores para embarcações que são verdadeiros ícones de sofisticação.

A NX Boats, idealizada por Jonas Moura, nasceu do amor pelo mar e se consolidou como referência no setor náutico brasileiro. Com uma estrutura moderna, mais de 700 profissionais e presença em países como EUA, Turquia e Suíça, a NX representa ousadia, inovação e elegância.

Após o sucesso da NX44, as duas marcas voltam a se unir para apresentar um novo ícone: a NX62. Uma embarcação que eleva a experiência NX a um novo patamar, com design arrojado e engenharia de última geração.

O futuro da náutica já começou, NX Boats e Pininfarina estão à frente dessa revolução.

Since 1930, Pininfarina has been synonymous with style and excellence in design, making its mark in sectors such as automotive, architecture, product design, and yachting, alongside names like Ferrari, Maserati, Alfa Romeo, and BMW. With offices around the world and a creative hub in Miami, the brand continues to shape the future through the perfect union of form and function.

In yachting, Pininfarina has applied its expertise since the 1980s, designing interiors and exteriors for vessels that are true icons of sophistication.

NX Boats, founded by Jonas Moura, was born out of a love for the sea and has established itself as a benchmark in the Brazilian nautical sector. With a modern structure, more than 700 professionals, and a presence in countries such as the USA, Turkey, and Switzerland, NX represents boldness, innovation, and elegance.

After the success of the NX44, the two brands have come together once again to present a new icon: the NX62. A vessel that takes the NX experience to a new level, with bold design and state-of-the-art engineering.

The future of yachting has already begun NX Boats and Pininfarina are leading this revolution.

pininfarina

NXBOATS

O CONCEITO *The Concept*

"Eu queria o maior salão já visto em um barco de 60 pés, mas com a grandiosidade e a sensação de estar em um 80. Sonhava com um aproveitamento total dos espaços, com amplas janelas panorâmicas que revelassem uma visão 360º das águas, e com o maior aproveitamento de proa da categoria. Fazia questão de uma generosa plataforma de popa, integrada a um espaço gourmet amplo e a um beach club que convidasse a momentos inesquecíveis". A NX62 nasce desse desafio: aproveitar ao máximo cada centímetro a bordo para entregar espaços internos amplos e surpreendentes. A configuração full beam permite áreas generosas, com múltiplas cabines e ambientes de convivência que oferecem conforto absoluto. Seu design esportivo e elegante não só impressiona visualmente como também favorece o desempenho.

A NX62 redefine o que significa luxo, espaço e estilo em um barco de 60 pés.

"I wanted the largest salon ever seen on a 60-foot yacht, but with the grandeur and feeling of being on an 80. I dreamed of fully maximizing the spaces, with wide panoramic windows that revealed a 360º view of the water, and with the best bow utilization in the category. I insisted on a generous aft platform, integrated with a spacious gourmet area and a beach club that invited unforgettable moments."
The NX62 was born from this challenge: to make the most of every centimeter on board to deliver spacious and surprising interiors. The full-beam configuration allows for generous areas, with multiple cabins and living spaces that provide absolute comfort. Its sporty yet elegant design not only makes a strong visual impression but also enhances performance.

The NX62 redefines what luxury, space, and style mean in a 60-foot yacht.

JONAS MOURA

Fundador NX Boats
Founder NX Boats

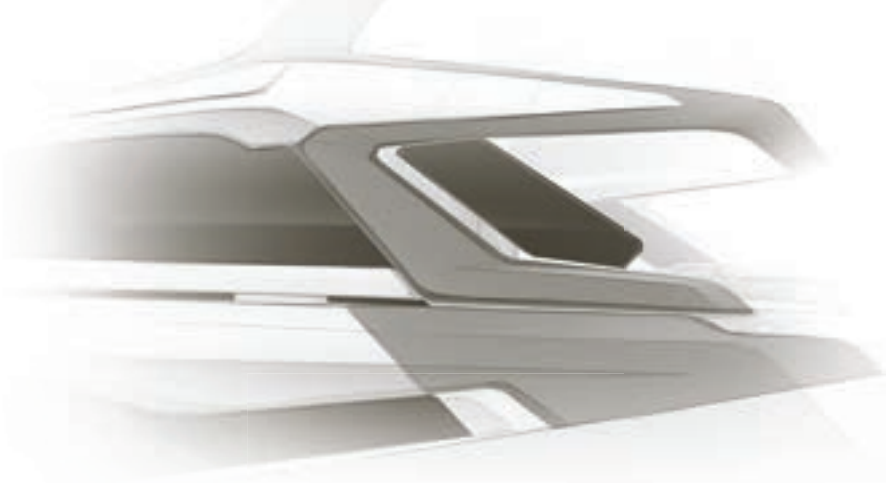

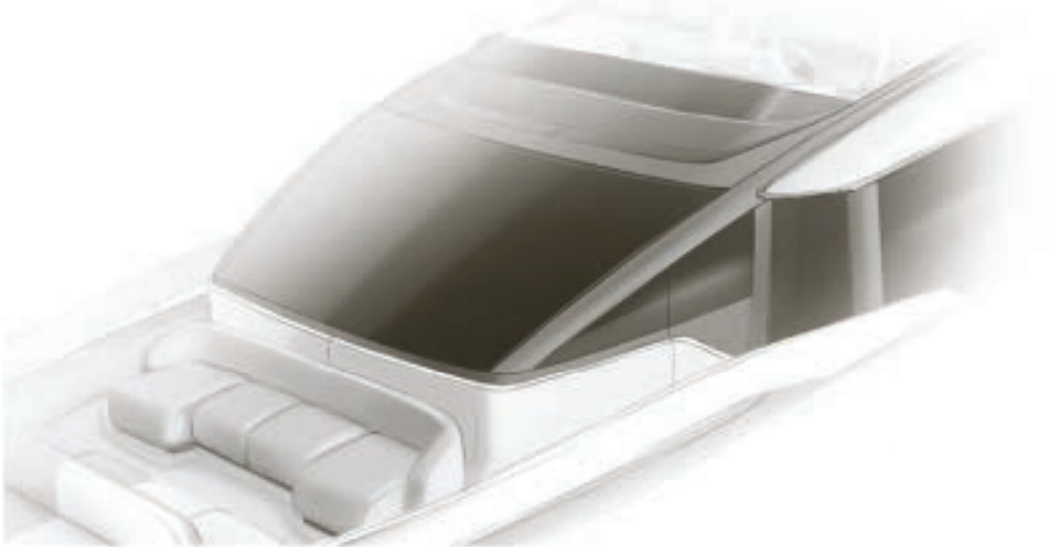

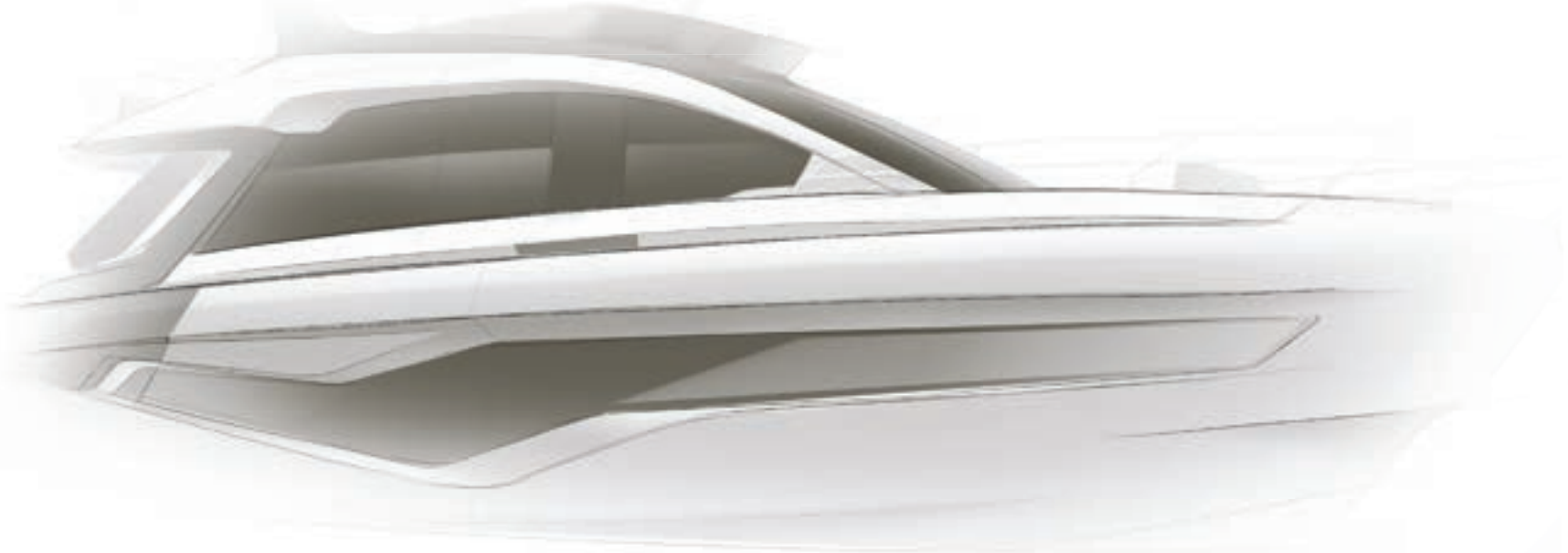

DESIGN INTERNO

Interior Design

O interior da NX62 foi cuidadosamente projetado para oferecer o máximo de conforto e funcionalidade. O layout inteligente otimiza cada ambiente e revela volumes internos generosos para a categoria.

A configuração conta com quatro cabines bem distribuídas, garantindo privacidade e praticidade tanto para os proprietários quanto para os convidados. Materiais nobres e acabamentos refinados dão o tom da sofisticação, seguindo a linguagem estética da Pininfarina: atemporal, elegante e cheia de personalidade.

Este é um ambiente onde design e bem-estar navegam juntos.

The interior of the NX62 has been carefully designed to offer maximum comfort and functionality. The smart layout optimizes every space and reveals generous interior volumes for its category.

The configuration includes four well-distributed cabins, ensuring both privacy and practicality for owners and guests. Premium materials and refined finishes set the tone for sophistication, following Pininfarina's aesthetic language: timeless, elegant, and full of character.

This is an environment where design and well-being sail together.

03. Design interno

CABINE PRINCIPAL
Master cabin

ESCADA INTERNA
Interior staircase

LOUIS VUITTON

DESIGN EXTERNO

Exterior design

O exterior da NX62 segue a mesma filosofia de seu interior: maximizar espaço com esportividade e estilo. Suas linhas fluidas e marcantes escondem com maestria o volume interno, criando uma silhueta poderosa e contemporânea.

Inspirado na linguagem automotiva, o casco exibe superfícies esculpidas com precisão. Detalhes como estofamentos de alto padrão e acabamentos sofisticados reforçam o caráter premium da embarcação.

Um projeto ousado que eleva o padrão da categoria e entrega uma experiência náutica única, onde o desempenho encontra o conforto.

The exterior of the NX62 follows the same philosophy as its interior: maximizing space with sportiness and style. Its fluid, striking lines skillfully conceal the interior volume, creating a powerful and contemporary silhouette.

Inspired by automotive design language, the hull features precisely sculpted surfaces. Details such as high-end upholstery and sophisticated finishes reinforce the yacht's premium character.

A bold project that raises the standard of its category and delivers a unique nautical experience where performance meets comfort.

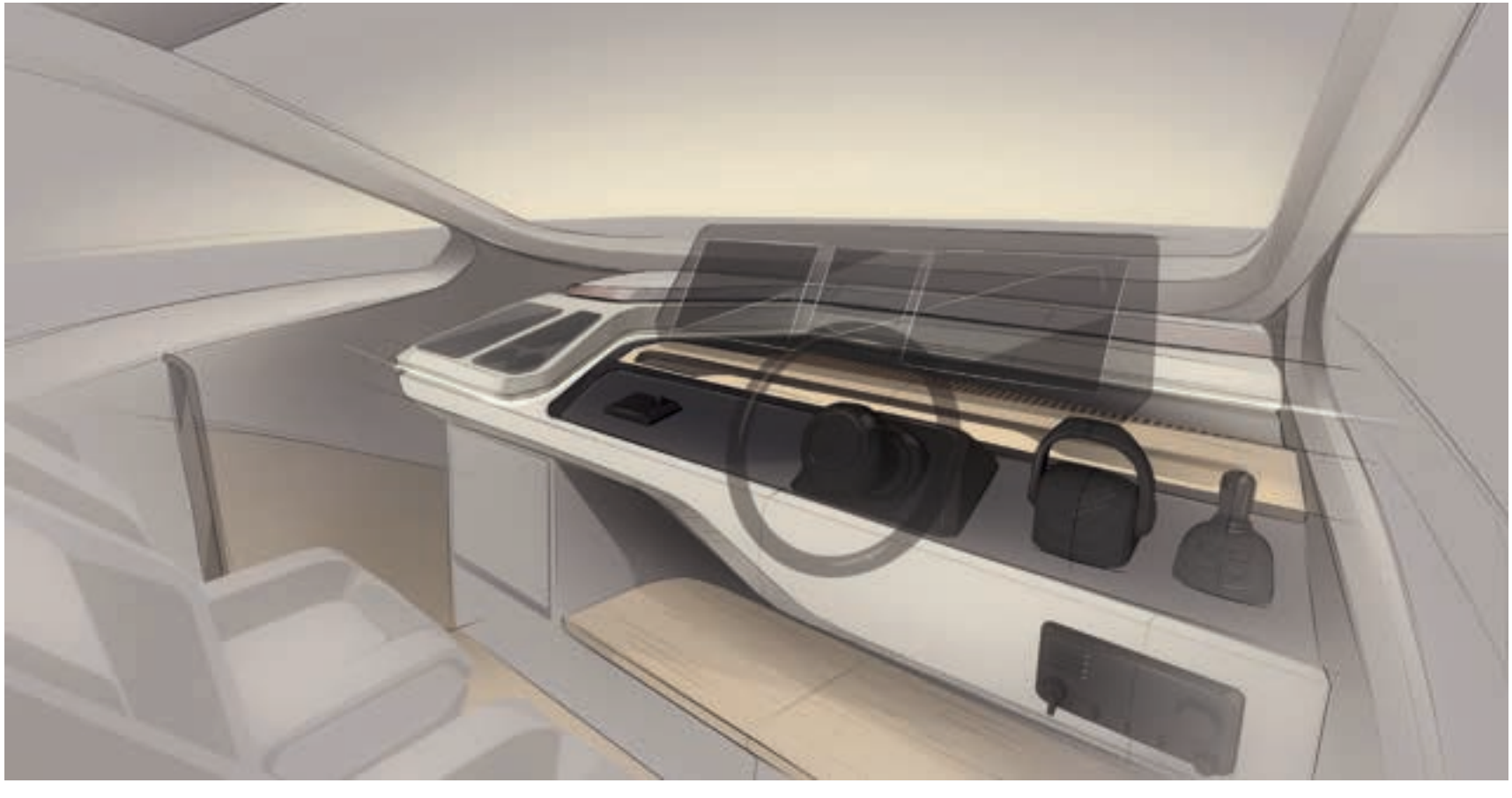

ESTAÇÃO DE COMANDO
Helm station

LOUNGE NO CONVÉS SUPERIOR
Upper deck seating

H52

DWL

Dados técnicos

Technical data

Nº PASSAGEIROS DIA
Daytime passengers

28

Nº PASSAGEIROS NOITE
Nighttime passengers

8

PESO LEVE
Lightweight

27.5 t

PESO CARREGADO
Loaded weight

32.1 t

CAPACIDADE DE COMBUSTÍVEL
Fuel capacity

2500 L / 660 gallons

MOTORIZAÇÃO
Engines

2 x IPS 950 (D11 725HP)

COMPRIMENTO TOTAL
Total length

18,72 m

CALADO
Draft

0,95 mt

ASCENSÃO MORTA
Dead rise

15º

CAPACIDADE DE ÁGUA
Water capacity

600 L / 158 gallons

CONVÉS PRINCIPAL E SUPERIOR

Main and Upper deck

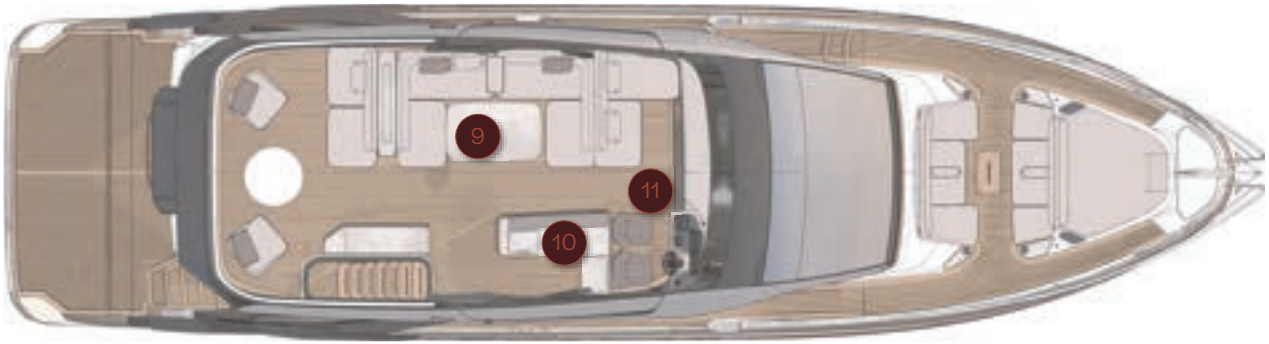

1. PLATAFORMA DE BANHO
   Bathing platform
2. *LOUNGE CONVÉS DE POPA*
   Aft deck seating
3. *SALÃO PRINCIPAL*
   Cockpit
4. ESTAÇÃO DE COMANDO
   Helm station
5. *COZINHA DE POPA*
   Aft Galley
6. CONVÉS DE PROA
   Foredeck
7. *ABERTURA LATERAL*
   Side opening
8. *ESCADA INTERNA*
   Interior staircase
9. *LOUNGE NO CONVÉS SUPERIOR*
   Upper deck seating
10. *CHURRASQUEIRA A BORDO*
    Bar/grill
11. *ESTAÇÃO DE COMANDO*
    Secondary helm station

CONVÉS INFERIOR

Lower deck

CONFIGURAÇÃO DE TRÊS CABINES
Configuration three cabin

1. CABINE PRINCIPAL
   Master cabin
2. CABINE VIP
   VIP cabin
3. CABINE TWIN
   Twin cabin
4. CABINE EXTRA
   Extra cabin
5. CLOSET VESTITO
   Walk-in closet
6. SALA DE MAQUINAS
   Engine room
7. *CABINE DA TRIPULAÇÃO*
   Crew cabin

CONFIGURAÇÃO DE QUATRO CABINES
Configuration four cabin

Opções de cor

Color options

BRONZE, CINZA GRAFITE E VERDE LIMÃO *Bronze, graphite grey and limegreen*

BRANCO, CINZA GRAFITE E LARANJA *White, graphite grey and orange*

CINZA, CINZA GRAFITE E AMARELO *Grey, graphite grey and yellow*

VERDE AZULADO, BRANCO E CINZA GRAFITE *Teal green, white and graphite grey*

CINZA ESCURO, PRETO E AZUL *Dark grey, black and blue*

ONDE O DESIGN ITALIANO ENCONTRA A INOVAÇÃO BRASILEIRA

Where Italian Design Meets Brazilian Innovation

Contato

Contact

NX Boats Brasil
Rua Aracuã, 104, Muribeca
Jaboatão dos Guararapes (PE), Brasil
CEP 54350-454

+55 (81) 98863-8884

contato@nxboats.com.br

NX Boats USA
3463 Griffin Rd, Dania Beach, FL 33312
USA

+1 (754) 268-0125
+1 (786) 589-8175

h.iff@nxboats.com

nxboats.com.br

NXBOATS pininfarina

N62

DESIGN BY
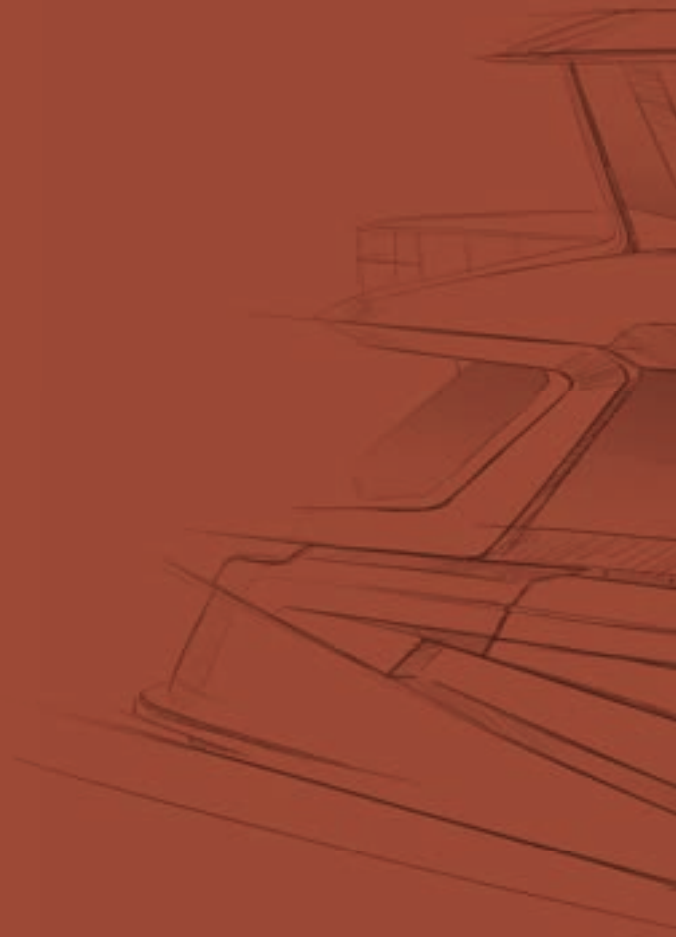
pininfarina